

# Olimar



# Privire de ansamblu

---

Suntem o **companie de familie** cu experienta de peste **13 ani** in domeniul constructiilor **edilitare** si **civile**.

**Domenii de activitate :**

- Sisteme de iluminat (public, stradal, arhitectural , interior, festiv)
- Retele de alimentare cu energie electrica
- Retele de alimentare cu gaze naturale
- Retele de alimentare cu apa
- Retele de canalizare
- Retele de internet si telecomunicatii
- Infrastructura rutiera
- Transport agregate

**Parteneri** cu istorie:

- Luxten Lighting Company S.A.
- NetCity Telecom S.A.
- Miral Instal Company
- Tirrena Scavi S.p.A.
- Recon & Doje S.A.
- Trustul de Cladiri Metropolitane Bucuresti S.A.
- TIAB S.A.
- Mari-Vila Com S.R.L.

**Misiunea:**

Dezvoltarea logistici si infrastructuri pentru cresterea calitatii si optimizarea termenului de executie avand ca scopuri: cresterea calitatii vietii publicului larg, oferirea oportunitatii de dezvoltare pe plan personal si profesional a angajatilor si asigurarea satisfactiei partenerilor clientilor nostri.

**Viziunea:**

Cresterea si dezvoltarea intr-o maniera in principal sustenabila dar la fel de important si profitabila prin punerea accentului pe eficienta efectuarii proiectelor.

**Valori:**

Integritate, adaptabilitatea, spiritul inovator si setea de cunoastere sunt principalele idealuri motivationale pe care de altfel ne bazam activitatea de zi cu zi.

# Un partener de încredere

Câștigarea și menținerea încrederii partenerilor noștri este ceva la care lucrăm din greu în fiecare zi. Înainte de toate, încrederea este întâia piatră din temelie a unui parteneriat de succes. Dedicarea noastră față de orice proiect începe cu alcătuirea unei echipe capabile de aducerea celor mai bune rezultate în respectul proiectului. Continuăm cu furnizarea tuturor resurselor și cunoștințelor necesare.

Din experiența de peste 13 ani pe piața din România, timp în care am livrat constant diversilor noștri parteneri proiecte demne de așteptările acestora.

Ne bazăm pe valorile noastre de primă mână în siguranță, sustenabilitate și etică pentru realizarea proiectelor de toate mărimile și complexitățile.

## Olimar în România

- Personal calificat și experimentat
- Utilaje moderne
- Peste 13 ani de experiență în industria construcțiilor edilitare din România.
- Tehnologii de actualitate
- Management experimentat.

# Cum lucrăm

Deși proiectarea și executarea unei lucrări sunt treburi complexe, idealurile spre care tindem la sfârșitul fiecărei zi de munca și respectiv fiecarui proiect sunt simple.

Zero accidente



Mai presus de toate este siguranta si bunastarea oamenilor.

Zero poluare



Punem pret pe mediul inconjurator si avem grija in ce mod il afectam.

Zero defecte



Calitatea, durabilitatea si sustenabilitatea sunt aspecte esentiale in realizarea tuturor proiectelor noastre.

Zero proiecte nesustenabile



Asiguram succesul economic al proiectului prin calitatea expertizei si muncii noastre.

## Licente si Certificate

Certificatele de calitate, mediu, siguranta si sanatate in munca sunt in conformitate cu standardele ISO, ISCIR si ANRE.



# Cu ce lucrăm

Prestarea serviciilor la standardele secolului 21 prevede o constantă adaptare, în ajutorul celor 42 de angajaților punem la dispoziție o gamă largă de utilaje și respectiv operatori calificați.

- Basculantă Iveco 8x4
- Basculantă Iveco 6x4
- Buldoescavator JCB 3XC
- Buldoescavator CASE 590SM
- Excavator JCB JS175
- Excavator Liebherr R946
- Manitou MT1637 SLT
- Macara 17.5 tone
- Compresor Atlas Copco XAS 60
- Incarcator New Holland W17B
- BobCat S650
- BobCat S530
- BobCat Miniexcavator E27Z
- BobCat Trencher
- Basculita Iveco
- Cilindru compactor Ammann
- Buldozer KOMATSU D51PX-24
- Platforma transport utilaje 3 axe



## Experienta telecomunicatii

Din **experienta** pe care o avem in executia retelelor de internet si telecomunicatii impreuna cu **Net City** am inteles si sustinut principalele doua scopuri ale **proiectului**, acelea fiind:

- construirea propriu-zisa a infrastructurii in comunitatile aflate in afara **zonei** de **acoperire**.
- imbunatatirea aspectului vizual al comunitatilor prin migrarea retelelor de cabluri aeriene in **subteran**.

Pentru a putea asigura utilitatea maxima a viitoarei retele cat si **aspectul vizual** al zonei in care se desfasoara activitatea este nevoie de **pregatire** in prealabil si stabilirea unor **proceduri clare** de executie.

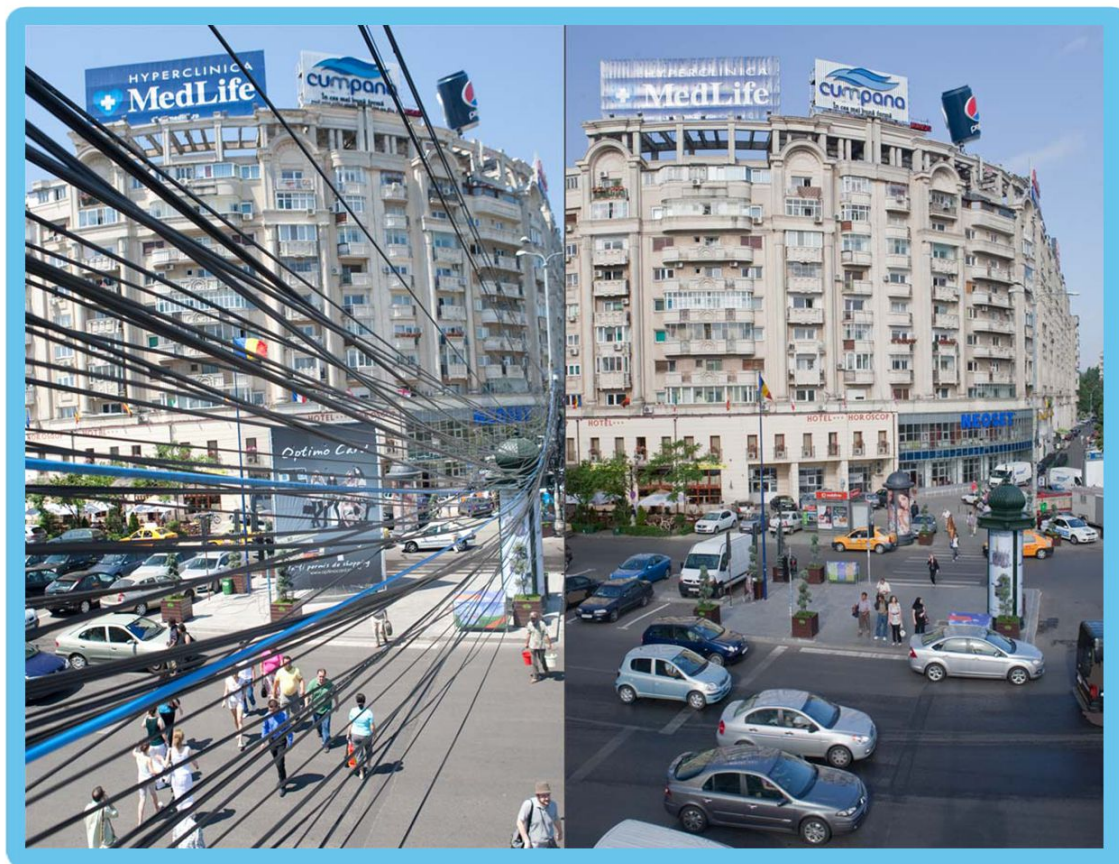

## Echipament adecvat



Pentru a putea fi **profesionist** in domeniul constructiilor trebuie utilizate utilaje, echipamente si unelte adecvate, operate doar de personal calificat.

Tinand cont de adancimea la care trebuie pozata **reteaua** de internet, primim un mare ajutor de la mini-incarcatoarele noastre care se bucura de o mare parte din gama de atasamente cu functii distincte. (Ex: Picon, Graif, Trencher, Perie, etc.)

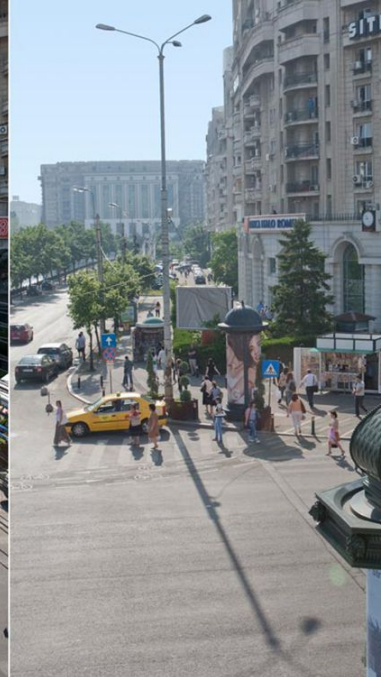
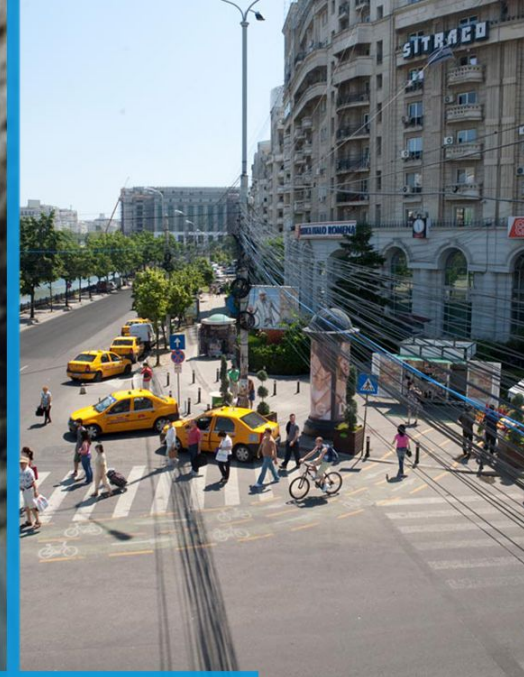

Realizare retea de internet  
Net City





Amenajarea peronului pentru  
stati<sup>a</sup> Nicolae Teclu





**Contact SC.OLIMAR COM.SRL**

Telefon: 0728.429.668  
0732.012.227  
0765.967.226

Email: [office@olimar.ro](mailto:office@olimar.ro)  
[catalin@olimar.ro](mailto:catalin@olimar.ro)  
[vasile.enescu@olimar.ro](mailto:vasile.enescu@olimar.ro)

Adresa: Ion Sulea, nr.34, Pantelimon, Ilfov.